www.invarion.com

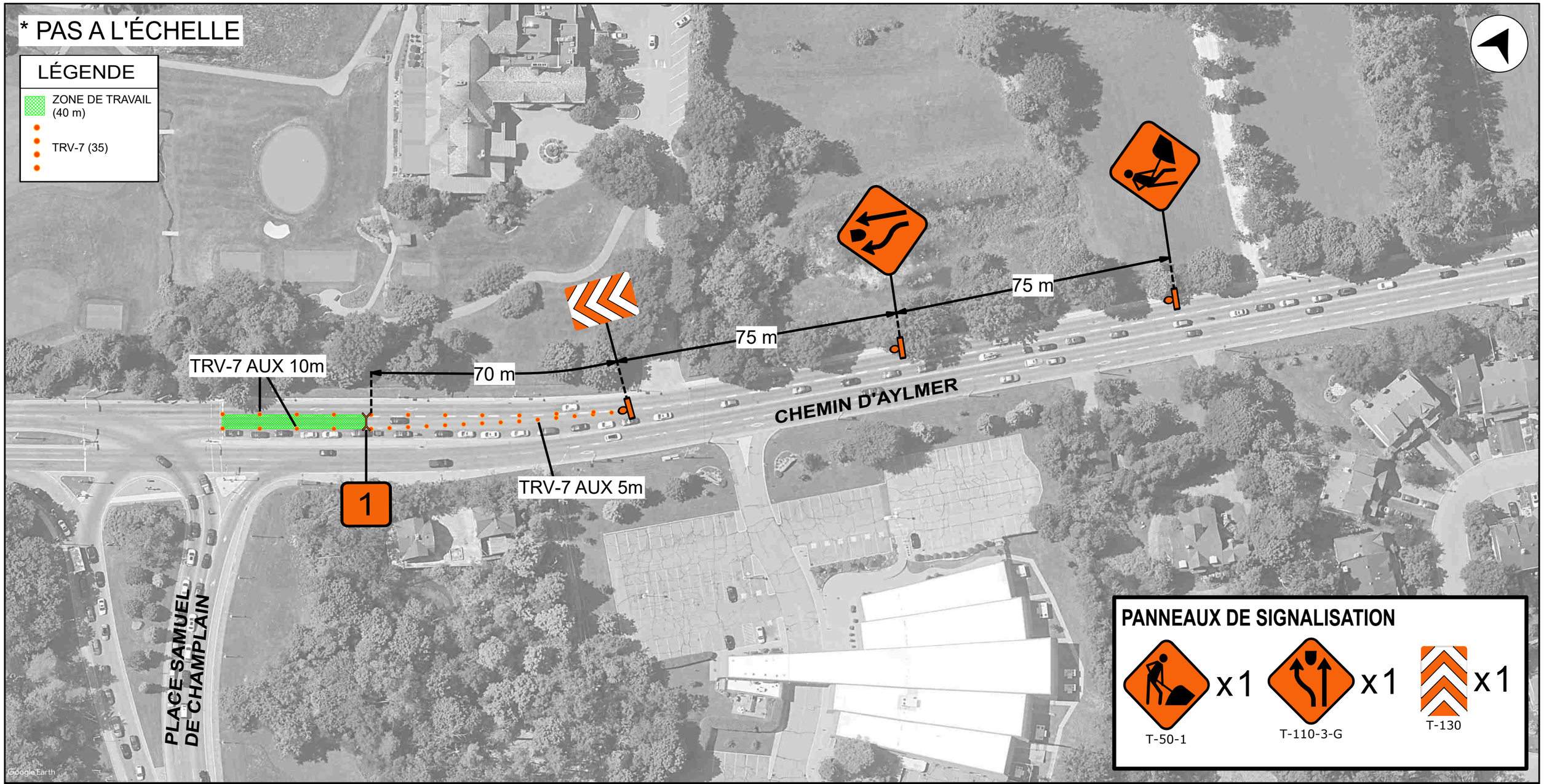

Signebec
19 RUE DE VARENNES
J8T 8G7, GATINEAU, QC
TÉL:(819)-561-7848

CLIENT : VEOLIA

NOM DU PROJET :	DESSIN # :
TRAVAUX SUR LE CHEMIN D'AYLMER	001
NOM DU DESSIN : ENTRAVE DE LA VOIE DU CENTRE SUR LE CHEMIN D'AYLMER	DESSIN NORMALISÉ : TCD 041

DATE :	RÉVISION :	COMMENTAIRES
2 MARS 2021	00	

SCEAU : INGÉNIEUR Alexandre V. Marquis 5008908 QUÉBEC
2021-03-03

PRÉPARÉ PAR : SIGNEBEC

NOTES GÉNÉRALES :
1. Lorsqu'un panneau d'arrêt règle la circulation sur une route transversale, seuls les panneauxT-050-01 et T-060 sont requis
2. L'emplacement des panneaux ne doit pas entraver les voies de circulation.
3. Toutes les dimensions sont en mètres, sauf indication contraire.
4. La hauteur des panneaux sera de 1.2 m.
5. Dimension des panneaux détours 600x600 Pellicule 3m réfléchissante
6. Dimension des autres panneaux 750x750 Pellicule 3m réfléchissante
7. S'assurer de masquer les panneaux non requis à la signalisation permanente
8. Largeur des voies minimum de 3,2 mètres.
9. S'assurer d'avoir les trois fanions sur les panneaux de signaleurs

VITESSE DES RUES : - Chemin D'aylmer 70 km/h

1 x1 TB-1